

## Der Förderverein

1. Vorsitzender: Christian Dreier
2. Vorsitzende: Sonja Gehle
3. Schatzmeisterin: Katharina Loseit
4. Schriftführer: Ralf Schlüter

## Kontakt

[kontakt@fkdo-sw.de](mailto:kontakt@fkdo-sw.de)

## Bankverbindung

**Name:** FKDO-SW

**IBAN:** DE29 4405 0199 0971 0080 16

**BIC:** DORTDE 33XXX

**Sparkasse Dortmund**

Die ausgefüllte Beitrittserklärung kann in den Kindergärten abgegeben oder uns per Mail zurückgesendet werden.

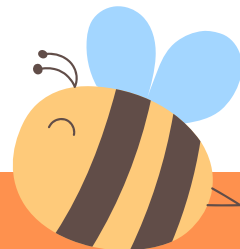

**GEMEINSAM  
FÜR UNSERE  
KINDER!**

**FÖRDERVEREIN**

der Kindergärten der ev. Kirchengemeinde  
Dortmund-Südwest e.V.



evangelische kirchengemeinde  
dortmund südwest

## **Gemeinsam mehr erreichen, werden Sie Mitglied im Förderverein!**

Für die Kindergärten der Ev. Kirchengemeinde  
Dortmund-Südwest

Der Förderverein unterstützt die drei evangelischen  
Kindertageseinrichtungen in Barop, Eichlinghofen und  
Hombruch – damit Kinder mehr erleben können.

### **Unsere Ziele**

- Finanzierung besonderer pädagogischer Projekte & Materialien
- Unterstützung von Ausflügen, Festen und Veranstaltungen
- Förderung kreativer, musischer und naturbezogener Angebote
- Schnelle, unbürokratische Hilfe dort, wo Bedarf besteht

Mit nur 12 € pro Jahr können Sie einen wichtigen Beitrag leisten – gerne auch mehr auf freiwilliger Basis.



**Jede Mitgliedschaft hilft!**



### **Unsere Einrichtungen**

#### **Ev. Familienzentrum Barop**

Stockumer Str. 275

44225 Dortmund

Tel.: 0231 / 475 29 36

E-Mail: [kiga-barop@kirche-do-suedwest.de](mailto:kiga-barop@kirche-do-suedwest.de)

#### **Ev. Kindergarten Eichlinghofen**

Persebecker Str. 44

44227 Dortmund

Tel.: 0231 / 75 22 26

E-Mail: [kigaeichlinghofen@kirche-do-suedwest.de](mailto:kigaeichlinghofen@kirche-do-suedwest.de)

#### **Ev. Kindergarten Hombruch**

Harkortstr. 53a

44225 Dortmund

Tel.: 0231 / 22 20 08-11

E-Mail: [kigahombruch@kirche-do-suedwest.de](mailto:kigahombruch@kirche-do-suedwest.de)